



PROJEKČNÁ KANCELÁRIA

Ing. Tomáš Sáblik, Obchodná 16, 040 11 Košice



A./ IDENTIFIKAČNÉ ÚDAJE:

NÁZOV AKCIE: **DOM SMÚTKU – MALÝ RUSKOV
NOVÝ RUSKOV okres: TREBIŠOV**

INVESTOR: **obec : NOVÝ RUSKOV okres: TREBIŠOV**

ZODP. PROJEKTANT: **Ing. Tomáš SÁBLÍK**

OBSAH: **TECHNICKÁ SPRÁVA**

PROFESIA: **ARCHITEKTÚRA**

DÁTUM: **01/2009**

STUPEŇ: **PROJEKT STAVBY**

CHARAKTER STAVBY: **Novostavba domu smútku. Objekt je prízemný, nepodpivničený s valbovou strechou.**

PROJEKTANT: **Ing. Tomáš SÁBLÍK, Obchodná 16, Košice 040 11
IČO: 32 480 288**

B./ ZÁKLADNÉ ÚDAJE charakterizujúce stavbu a jej prevádzku:

V súčasnosti nezastavaná rovinatá parcela jestvujúceho cintorína. V predmetnej časti sa nenachádzajú jestvujúce hroby. Prízemný, nepodpivničený objekt novostavby domu smútku s valbovou strechou, bude situovaný pri severnej bráne cintorína na rozhraní dvoch jeho častí. Vnútorňá dispozícia objektu pozostáva zo samotnej obradnej siene, chladničky, ceremoniára, sociálnych zariadení, skladu a krytého nástupu do obradnej miestnosti. Dispozične a architektonicky je riešená tak aby funkčne a esteticky zapadala do daného územia.

C./ VÝCHODISKOVÉ PODKLADY:

situácia jestvujúceho stavu /investor /
architektonická štúdia / Ing. T. Sáblik /

D./ PLOŠNÉ ÚDAJE:

Zastavaná plocha vlastného domu smútku: **96,80 m²**
Zastavaná plocha krytého nástupu, schodov a rampy : **48,04 m²**
Zastavaná plocha celková : **144,84 m²**

E./ JESTVUJÚCI STAV:

V súčasnosti nezastavaná rovinatá parcela jestvujúceho cintorína. V predmetnej časti sa nenachádzajú jestvujúce hroby.

F./ NAVRHOVANÉ RIEŠENIE:

Prízemný, nepodpivničený objekt novostavby domu smútku s valbovou strechou, bude situovaný pri severnej bráne cintorína na rozhraní dvoch jeho častí. Vnútorňá dispozícia objektu pozostáva zo samotnej obradnej siene, chladničky, ceremoniára, sociálnych zariadení, skladu a krytého nástupu do obradnej miestnosti.

Vstup na parcelu je jestvujúcou bránou severovýchodne od objektu. Parkovanie vozidiel je riešené na prilahlej komunikácii. Pozemok cintorína je ohradený .

Objekt bude napojený na jestvujúce inžinierske siete nachádzajúce sa v danom území (voda, elektrika, a kanalizácia).

Konštrukčné riešenie :

Novostavba domu smútku je riešená ako murovana založená na betónových základových pásoch hĺbky 1000 mm. Obvodové murivo je z presných pórobetónových tvárnic „YPOR“ hrúbky 375 mm, vnútorné nosné murivo hrúbky 250 mm a priečky hrúbky 125mm a 75 mm. Konštrukciu krovu tvorí drevená väznicová sústava /viď výkres krovu č.4/. Strecha objektu bude zateplená v strešnej rovine tepelnou izoláciou „NOBASIL M“ hrúbky min. 180 mm, z interiéru opatrenou parozábranou a z exteriéru paropriepustnou, vodonepriepustnou fóliou, strešnú krytinu bude tvoriť ťažká betónová krytina „BRAMAC – alpská škridla“ v antracitovej farbe. Stropy obradnej miestnosti bude tvorený priznanou konštrukciou krovu strechy, opatrenou protipožiarnym náterom. Strop nad ostatnými miestnosťami bude riešený ako sádkartónový zavesený podhľad. Klampiarske výrobky budú z lakoplastovaného plechu. Výplne otvorov budú plastové zasklené vákuovým dvojsklom. Podlahy budú tvoriť keramické dlažby, v sociálnych zariadeniach a chladničke bude prevedený keramický oklad stien. Objekt bude mať vykurovanie riešené elektrickými konvertormi a prípravu teplej úžitkovej vody elektrickými prietokovými ohrievačmi. V sklade bude umiestnený chladiaci agregát pre chladiaci box. Stavebnými úpravami vznikne určité množstvo bežného stavebného odpadu, ktorého odvoz a uskladnenie na skládku zabezpečí dodávateľ stavby. Prevádzkou objektu bude vznikať len bežný komunálny odpad ktorého odvoz zmluvne zabezpečí investor. Prevádzkou objektu ani stavbou nebudú znečistené ani ohrozené spodné vody.

KLASIFIKÁCIA STAVEBNÝCH ODPADOV

Plánovanou výstavbou vznikne len bežný stavebný odpad klasifikácie 17 09 04 O / zmiešaný odpad zo stavieb / jeho odvoz a likvidáciu zabezpečí dodávateľ stavby.

Záver:

Daná novostavba domu smútku má za cieľ vytvoriť priestor na dôstojnú rozlúčku s nebožtíkmi. Dispozične a architektonicky je objekt riešený tak aby funkčne a esteticky zapadol do daného územia.



ČELNÝ - JUŽNÝ

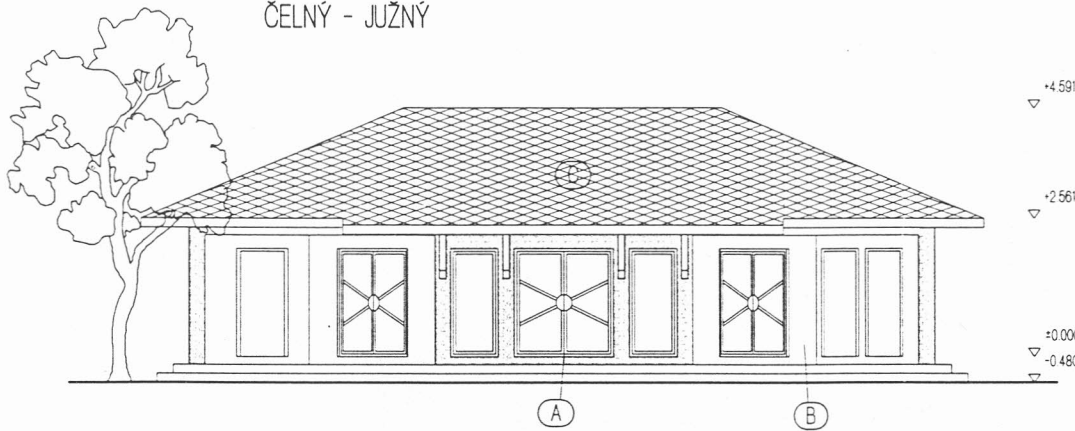

BOČNÝ - VÝCHODNÝ

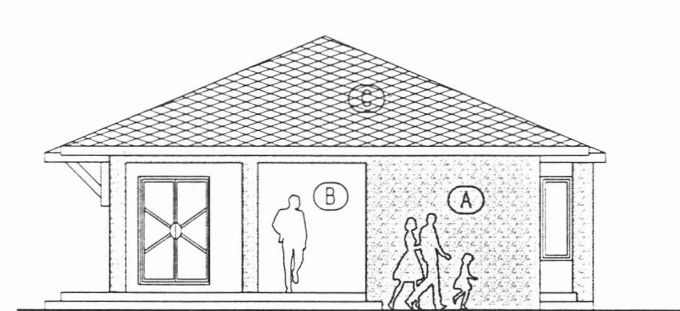

ZADNÝ - SEVERNÝ

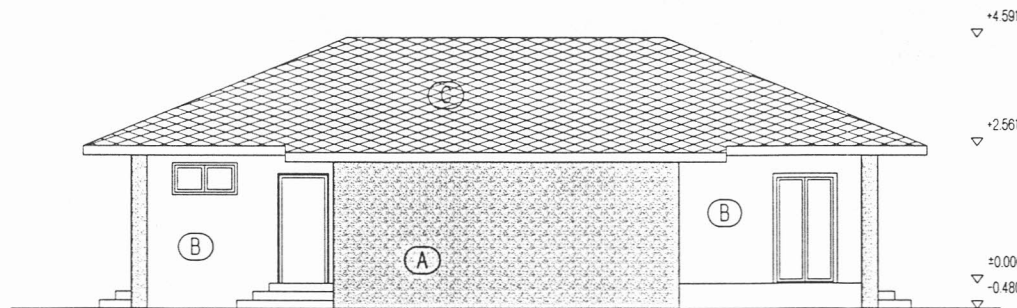

BOČNÝ - ZÁPADNÝ

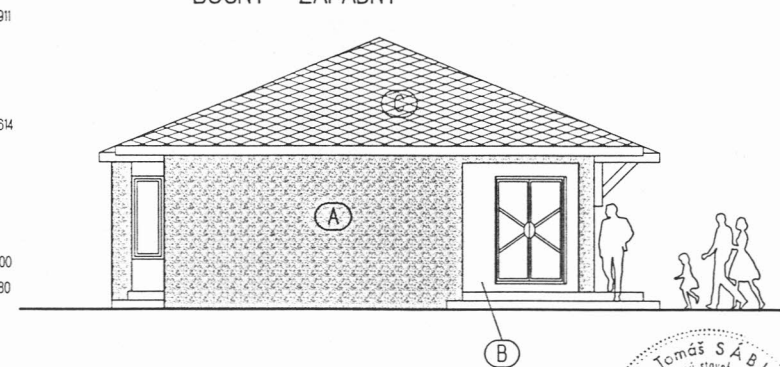

LEGENDA :

- (A) OBKLAD UMELÝ KAMEŇ
- (B) SKRABANÁ OMETKA
- (C) STREŠNÁ KRYTINA BRAMAC FARBA ANTRACIT



ČÍSLO
KÓPIE :

VEDÚCI PROJEKT. : Ing. Tomáš ŠABLÍK	VYRACOVAL : Ing. T. ŠABLÍK, D. ŠABLÍKOVÁ	PROJEKČNÁ KANCELÁRIA Ing. TOMÁŠ ŠABLÍK OBCHODNÁ 16, 040 11 KOŠICE IČO: 32 480 288
INVESTOR : obec : NOVÝ RUSKOV okr.: TREBIŠOV	AKCIA : DOM SMŮTKU - MALÝ RUSKOV NOVÝ RUSKOV okr.: TREBIŠOV	
OBSAH : POHLADY	PROFESIA : ARCHIT.	DÁTUM : 12. 2008 STUPEŇ : PROJEKT STAVBY MIERKA : 1 : 100 C. VÝKRESU : 7

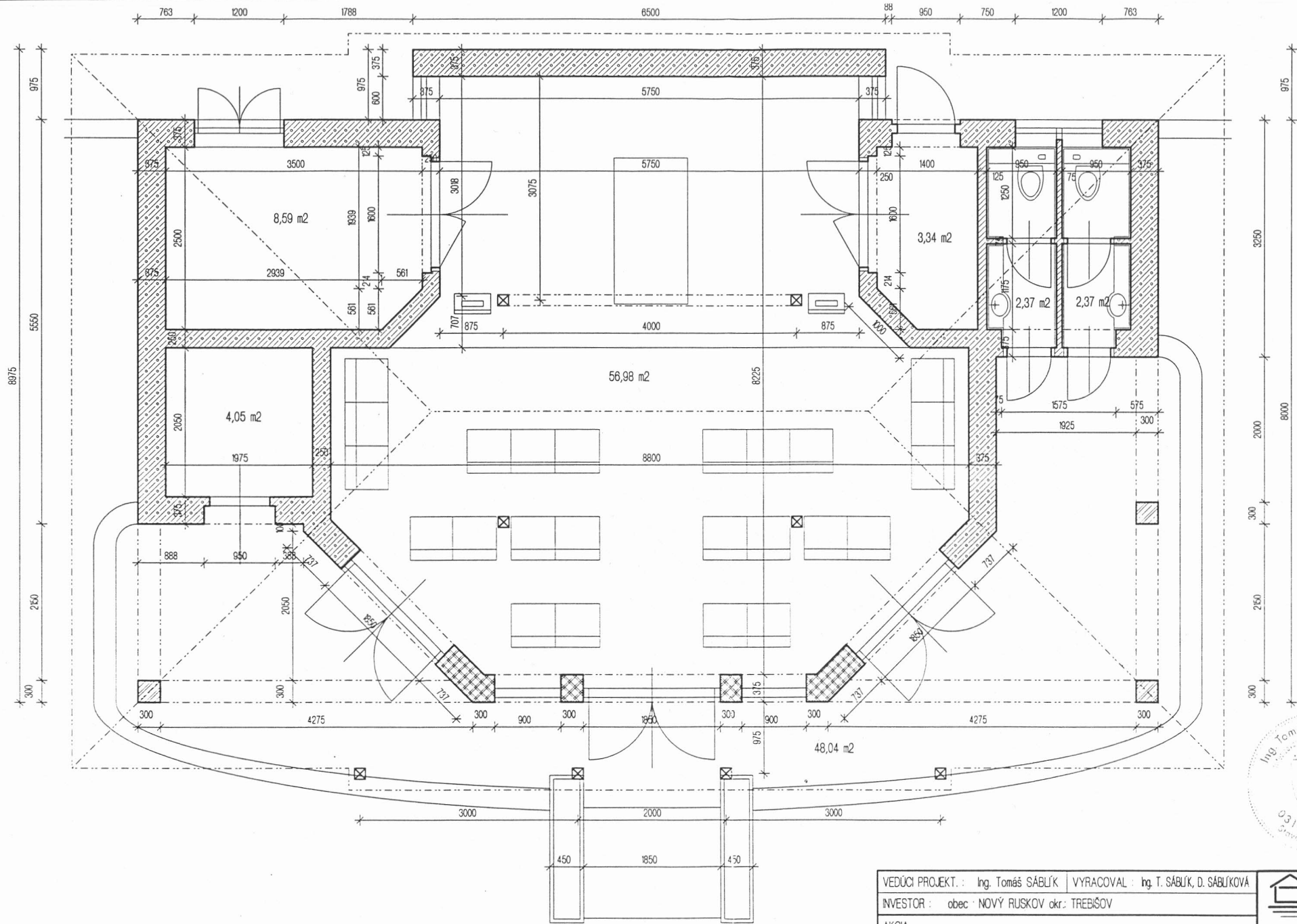

ČÍSLO
KÓPIE :

VEDÚCI PROJEKT. : Ing. Tomáš ŠABLÍK		VYRACOVAL : Ing. T. ŠABLÍK, D. ŠABLÍKOVÁ	
INVESTOR : obec NOVÝ RUSKOV okr. TREBIŠOV			
AKCIA : DOM SMŮTKU - MALÝ RUSKOV			
NOVÝ RUSKOV okr. TREBIŠOV			
OBSAH : PRÍZEMIE		NOVÝ STAV	PROFESIA : ARCHIT.
MIERKA : 1 : 50		Č. VÝKRESU : 3	

PROJEKČNÁ KANCELÁRIA

Ing. TOMÁŠ ŠABLÍK
OBCHODNÁ 15, 040 11 KOŠICE
IČO 32 480 288

DÁTUM : 12. 2008

STUPEŇ : PROJEKT STAVBY

OBSAH TOTO VÝKRESU JE NEHMOTNÝM MAJETKOM PROJEKČNEJ KANCELÁRIE Ing. Tomáš ŠABLÍK, Kóšice A. JE OCHRÁNENÝ AUTORSKÝM ZÁKONOM VÝKRES BOL ZHOTOVENÝ POMOCOU SOFTWARE ALLPLAN FT verzia 15.1a1 LICENCIOU VLASTNÍ Ing. Tomáš ŠABLÍK, ČÍSLO LICENCIE 1098789a